

PRESENTACIÓN

El curso está dirigido a licenciados y estudiantes de Medicina y Odontología, así como a otros profesionales de la salud (fisioterapeutas, podólogos, osteópatas, optometristas...).



Consta de 5 módulos de 2 días de duración.

El programa del curso se basa en las enseñanzas del Dr Gian Mario Esposito, así como en la experiencia profesional y aportes personales de los profesores.

Las clases se llevarán a cabo con métodos de enseñanza teórica práctica, teniendo como objetivo mostrar al participante la visión integrada del del concepto de "Salud" y aprender a usar la información obtenida del lenguaje del cuerpo. El material docente adscrito al curso, será progresivamente entregado en cada módulo.

Al final del curso, cada alumno habrá adquirido la ética filosófica que caracteriza a la Kinesiología Médica y Odontológica, podrá realizar una evaluación postural de los pacientes y estará capacitado para realizar los test musculares kinesiológicos.

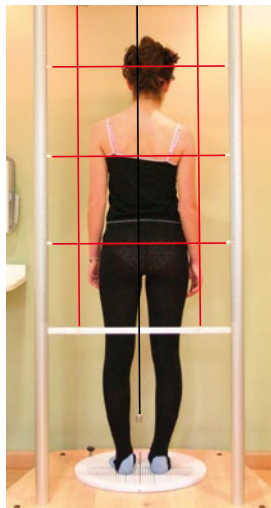

ANTES DEL TRATAMIENTO

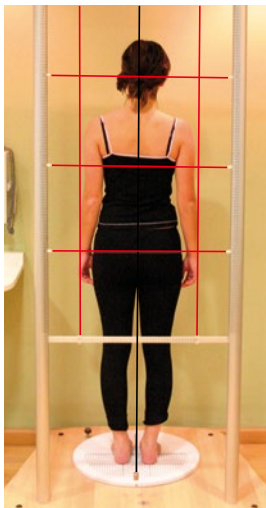

DESPUÉS DEL TRATAMIENTO

INFORMACIÓN

FECHAS

Módulo 1: 19-20 Mayo 2023.

Módulo 2: 7-8 Julio 2023.

Módulo 3: 22-23 Septiembre 2023.

Módulo 4: 27-28 Octubre.

Módulo 5: 24-25 Noviembre 2023.

SEDE

📍 ESCUELA DE SALUD INTEGRATIVA

C/ del Corazón de María, 80 - Local B
28002 Madrid

(Parada Metro: Alfonso XIII)

INFORMACIÓN E INSCRIPCIONES

SECRETARÍA SEKMO

☎ 691 684 308

✉ secretariatecnica@sekmo.es

🖱 www.sekmo.es

La organización se reserva el derecho de suspender el curso hasta 2 semanas antes del mismo.

CUADRO DOCENTE

Dr. Ignacio Calle Montes (Gerona).

Dra. Pilar Martín Santiago (Tenerife).

Dr. Eusebio Villar Velasco (Madrid).

Dr. Rafael Santamaría Sarazibar (Bilbao).

Dr. Manuel Peleato Sánchez (Pamplona).

Dr. Manuel García González (Pontevedra).

Dr. Pedro Ángel Moreno Cabello (Córdoba).

Dr. Paul Brami (Gran Canaria).

SEKMO

SOCIEDAD ESPAÑOLA DE KINESIOLOGÍA MÉDICA ODONTOLÓGICA

INFORMACIÓN

Secretaría SEKMO

🌐 www.sekmo.es

☎ 691 684 308

XIV CURSO DE

KINESIOLOGÍA Y POSTUROLOGÍA

BASADO EN
EL MÉTODO
GME



MÓDULO 1: 19-20 MAYO 2023

- Encuadre histórico filosófico de la Kinesiología Médica (KM).
- Posibilidades y límites del Test Muscular Kinesiológico.
- Anamnesis y exploración clínica kinesiológica y encuadre en el EDRA.
- Prácticas del Test Muscular Kinesiológico Básico (TFL).
- Neurología, Engrams y Patterns.
- Posturología. Introducción. Análisis de la asimetría tónica postural. Análisis postural en posición erecta. Teoría y práctica.
- Semiótica Kinesiológica Básica.
- Estructural Descendente (S): Estrés Oclusal Mayor. Conceptos generales.
- Reset S: Test Meersseman.
- Palpación Puntos Dolorosos.
- Casos Clínicos de Kinesiología y Posturología.
- Prácticas

MÓDULO 2: 7-8 JULIO 2023

- Sistema Respiratorio Cráneo Sacral Primario. Diagnóstico de Bloqueo SRCSP.
- Cadenas Musculares y Relación con SRCSP.
- Diagnóstico Diferencial entre Estrés Oclusal Mayor y Menor.
- Concepto kinesiológico de Rango Propioceptivo Tridimensional Oclusal (RPTO).
- Placas Terapéuticas kinesiológicas. Reprogramador Postural.
- Indicaciones, límites y procedimientos para su realización.
- Significado e importancia de los dientes neurológicos.
- Respuestas posturales derivadas de los dientes neurológicos.
- Concepto de Foco Dental, Diagnóstico Kinesiológico.
- Profundización en la somatotopía corporal según diferentes escuelas.
- Significado Clínico, importancia y utilidad práctica de las correlaciones entre dientes/ músculos.
- Significado Clínico y la importancia de la intoxicación por materiales dentales.
- Test kinesiológicos para diagnóstico de materiales dentales.
- Significado clínico e importancia de los problemas bioquímicos y su respuesta postural.
- Diagnóstico kinesiológico de los problemas bioquímicos.
- Diagnóstico kinesiológico de carencias, intolerancias, alergias e intoxicaciones.
- Prácticas.

MÓDULO 3: 22-23 SEPTIEMBRE 2023

- Geobiología. Significado Clínico y la importancia de la geopatología.
- Significado clínico y la importancia del Terreno Biológico.
- Conceptos de la Homeopatía, aplicación de Kinesiología Médica a la Homeopatía y otras disciplinas afines.

- Significado Clínico y la importancia de los problemas emocionales y la respuesta postural.
- Test Kinesiológico de orientación para el tratamiento de los problemas emocionales.
- Test kinesiológicos para la Terapia de Esencias Florales y la Homeopatía. Otros Tratamientos.
- Significado Clínico y la importancia de los problemas de cicatriz. Problemas posturales retroalimentados por las cicatrices.
- Aplicación de la kinesiológica médica a la Terapia Neural.
- Significado Clínico y la importancia de las lesiones viscerales.
- Test kinesiológicos, correlaciones.
- Prácticas.
- Caso Clínico con un paciente.

MÓDULO 4: 27-28 OCTUBRE 2023

- Principales Problemas y orientación diagnóstica. Problemas Estructurales Ascendentes: Pie. Estudio del apoyo podálico. Pie Causal y Adaptativo. Plantillas Genéricas y Kinesiológicas.
- Rehabilitación Neuro Oclusal (RNO) según Pedro Planas.
- Interpretación e Integración de la kinesiológica y la RNO. Guías Funcionales
- Estudio kinesiológico de la ATM y sus Test Específicos.
- Placas terapéuticas kinesiológicas. Placas de reposicionamiento mandibular y de la lengua.
- Caso práctico del EDRA con un alumno.
- Integración del enfoque osteopático para el tratamiento de la disfunción de la ATM.
- Prácticas ATM.y Prácticas entre los alumnos.
- Caso Clínico con un paciente.

MÓDULO 5: 24-25 NOVIEMBRE 2023

- Test Oculares: modo tradicional y kinesiológico. El Reset Ocular. Conocimientos prácticos sobre los test kinesiológicos de la agudeza visual. Interpretación kinesiológica y test prácticos en las correcciones de ametropía y forías según la kinesiológica médica.
- Prácticas Oculares.
- Esposito's Decrement Retroactive Analysis (EDRA): Modelo Teórico.
- Raquis: Patología y Diagnóstico kinesiológico.
- Estrés Oclusal Menor: Estudio y Diagnóstico kinesiológico de la relación entre las superficies de los dientes y los músculos relacionados.
- Prácticas entre los alumnos del EDRA.
- Caso Clínico EDRA con paciente.

Nombre

Apellidos.....

DNI/CIF

Colegiado nº

Colegio

Ciudad.....

Tel. móvil.....

Teléfono.....

Fax

Email

CUOTA DE INSCRIPCIÓN

PRECIO DEL CURSO: 3.750 euros.

- Opción 1: PAGO ÚNICO (Bonificación de 150 €).
- 500 € a abonar al reservar la plaza.
 - 3.100 € a abonar en la segunda semana de abril de 2023.
- Opción 2: PAGO APLAZADO.
- 150 € a abonar al reservar la plaza.
 - 3 mensualidades de 1.200 € a abonar en la segunda semana de abril, mayo y junio de 2023.
- Opción 3: PAGO APLAZADO.
- 250 € a abonar al reservar la plaza.
 - 5 mensualidades de 700 € a abonar en la segunda semana de abril, mayo, junio, julio y septiembre de 2023.

FORMA DE PAGO

- Transferencia bancaria a favor de SEKMO en la siguiente cuenta: ES74 0049 4663 72 2216027389
- Concepto: CURSO SEKMO + APELLIDOS DEL ALUMNO/A.
- Enviar justificante de pago y boletín de inscripción a la dirección: secretariatecnica@sekmo.es

SEDE

📍 ESCUELA DE SALUD INTEGRATIVA
C/ del Corazón de María, 80 - Local B
28002 Madrid
(Parada Metro: Alfonso XIII)

📌 **FINALIZADO EL CURSO SE ENTREGARÁ UN CERTIFICADO DE ASISTENCIA.**